

LOCALITATEA PECEIU PROPRIETATEA ASUPRA TERENURILOR

SCARA 1:5000

LEGENDA

LIMITE

- LIMITA TERITORIULUI ADMINISTRATIV AL COMUNEI
- LIMITA INTRAVILAN EXISTENT
- LIMITA INTRAVILAN PROPUȘ
- LIMITA ZONA CENTRALA

TIPURI DE PROPRIETATE ASUPRA TERENURILOR DIN INTRAVILAN

- a) PROPRIETATE PUBLICĂ
- TERENURI PROPRIETATE PUBLICĂ DE INTERES NAȚIONAL
 - TERENURI PROPRIETATE PUBLICĂ DE INTERES JUDEȚEAN
 - TERENURI PROPRIETATE PUBLICĂ DE INTERES LOCAL
- b) PROPRIETATE PRIVATĂ
- TERENURI PROPRIETATE PRIVATĂ DE INTERES NAȚIONAL
 - TERENURI PROPRIETATE PRIVATĂ DE INTERES JUDEȚEAN
 - TERENURI PROPRIETATE PRIVATĂ DE INTERES LOCAL
 - TERENURI PROPRIETATE PRIVATĂ A PERSOANELOR FIZICE SAU JURIDICE
 - c) TERENURI ÎN LITIGIU

CIRCULAȚIA TERENURILOR

- TERENURI CE SE INTENȚIONEAZĂ A FI TRECUTE ÎN DOMENIUL PUBLIC
- TERENURI CE SE INTENȚIONEAZĂ A FI TRECUTE ÎN DOMENIUL PRIVAT AL UNITĂȚILOR ADMINISTRATIV TERITORIALE
- TERENURI AFLATE ÎN DOMENIUL PRIVAT DESTINATE CONCESIONĂRII
- TERENURI AFLATE ÎN DOMENIUL PRIVAT DESTINATE SCHIMBULUI

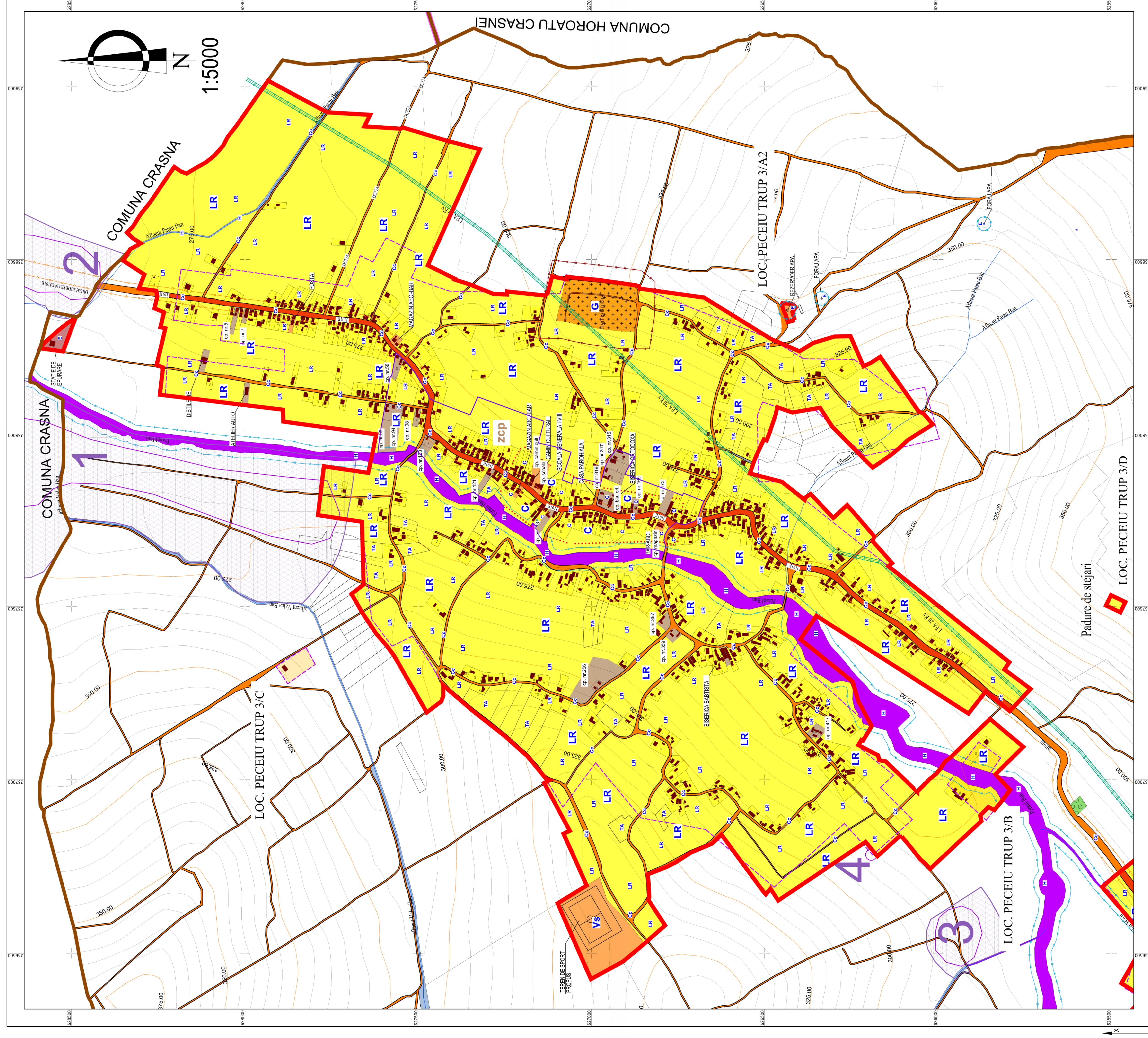

ȘIȘTEA DE PROIECTARE EȘTERIO 1970
COTA DE REFERINȚĂ MAREA NEAGRĂ
EȘCHISANȚA E45.00m

Verificator/Expert	Nume	Semnatura	Cerinta	Referință/Expertiza Nr. /Data
	SC BLACK LINE SRL Loc. Dănești, com. Bănești, nr. 24A, A, Jud. Sălaj C.U.I. RO1975487, nr. 0723214308			COMUNA BANȘOR, JUDEȚ. SĂLAJ 19/2015
SPECIFICATIE	NUME	SEMNAȚURA	SCARA	FIZICĂ:
SEE PROIECT	ARI CARBENIWAȘAN		1:5000	PLAN TERENISTIC GENERAL AL COMUNEI BANȘOR, JUDEȚUL SĂLAJ
Proiectat	ARI CARBENIWAȘAN			Planșă nr.:
DESENAȚ	ING. ȘABUDUMIRU			DATA 14/2015
				PROPRIETATEA ASUPRA TERENURILOR U5/3